Integrantes: Esperanza Tejeda y Edgardo Dorner.

Respecto a su proyecto:

1. **¿Qué diagramas UML realizó?**
    - Diagrama de componentes

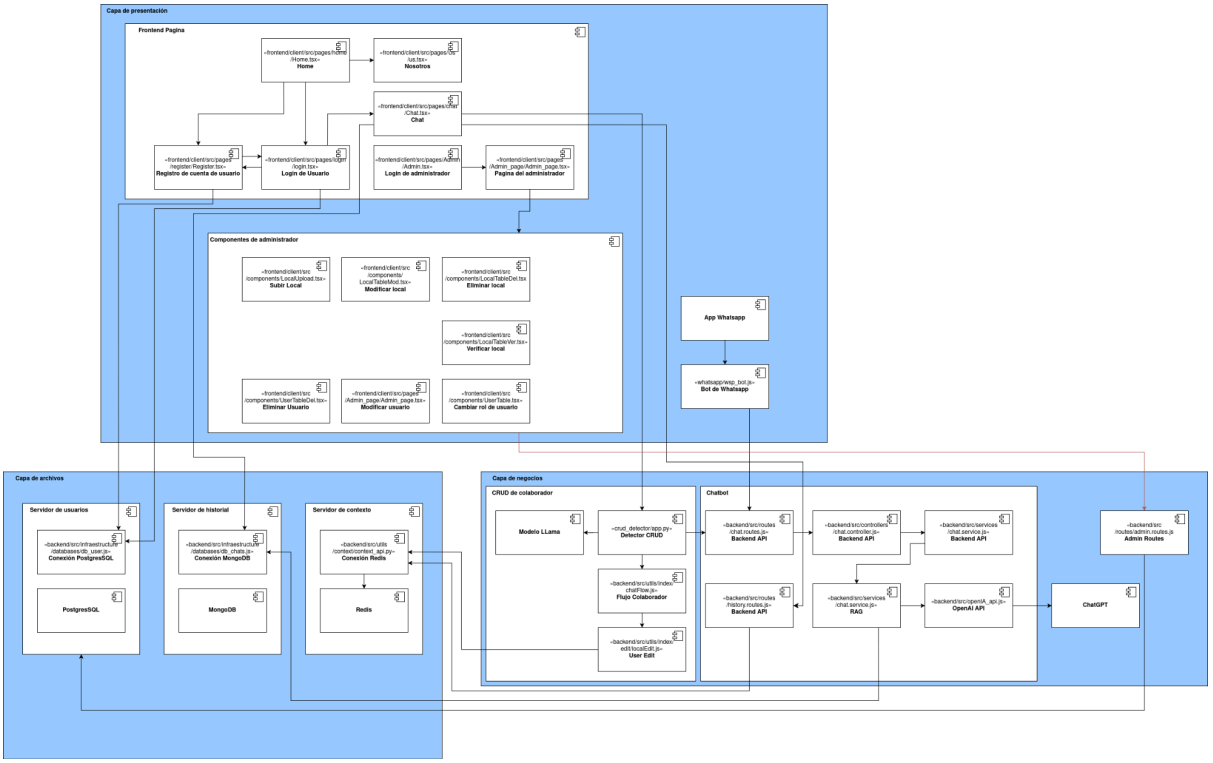

- Diagrama de secuencia - historia: “texto enriquecido”

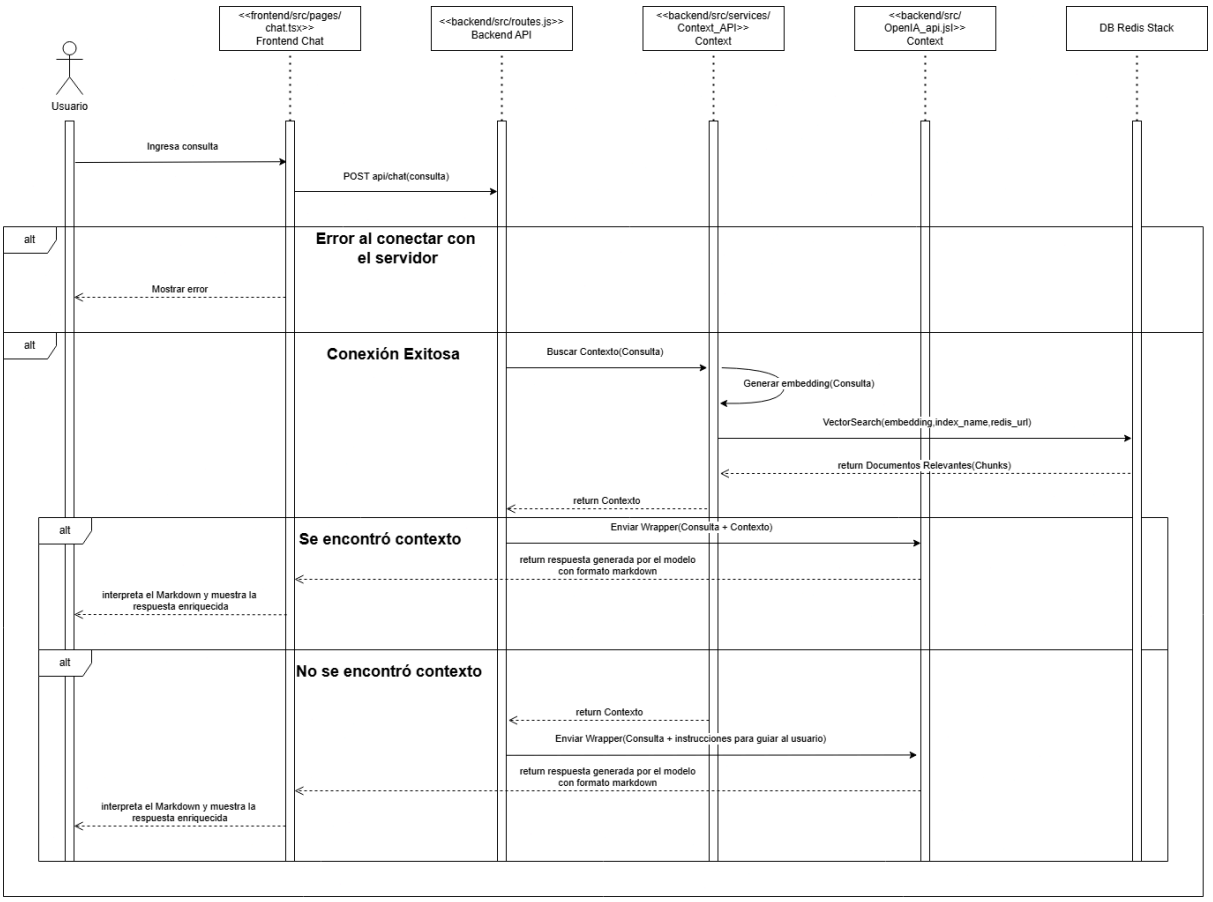

2. ¿Cuáles de los diagramas le sirven para comunicar la arquitectura?

- El diagrama de componentes, debido a que muestra cómo está organizado el sistema, qué partes lo conforman y cómo se conectan entre sí.

Respecto al proyecto de su compañero crear diagrama de secuencia y componetes:

1. **Diagrama de Secuencia, historia de usuario: “**Como usuario quiero poder realizar un pedido para obtener un producto del catálogo”

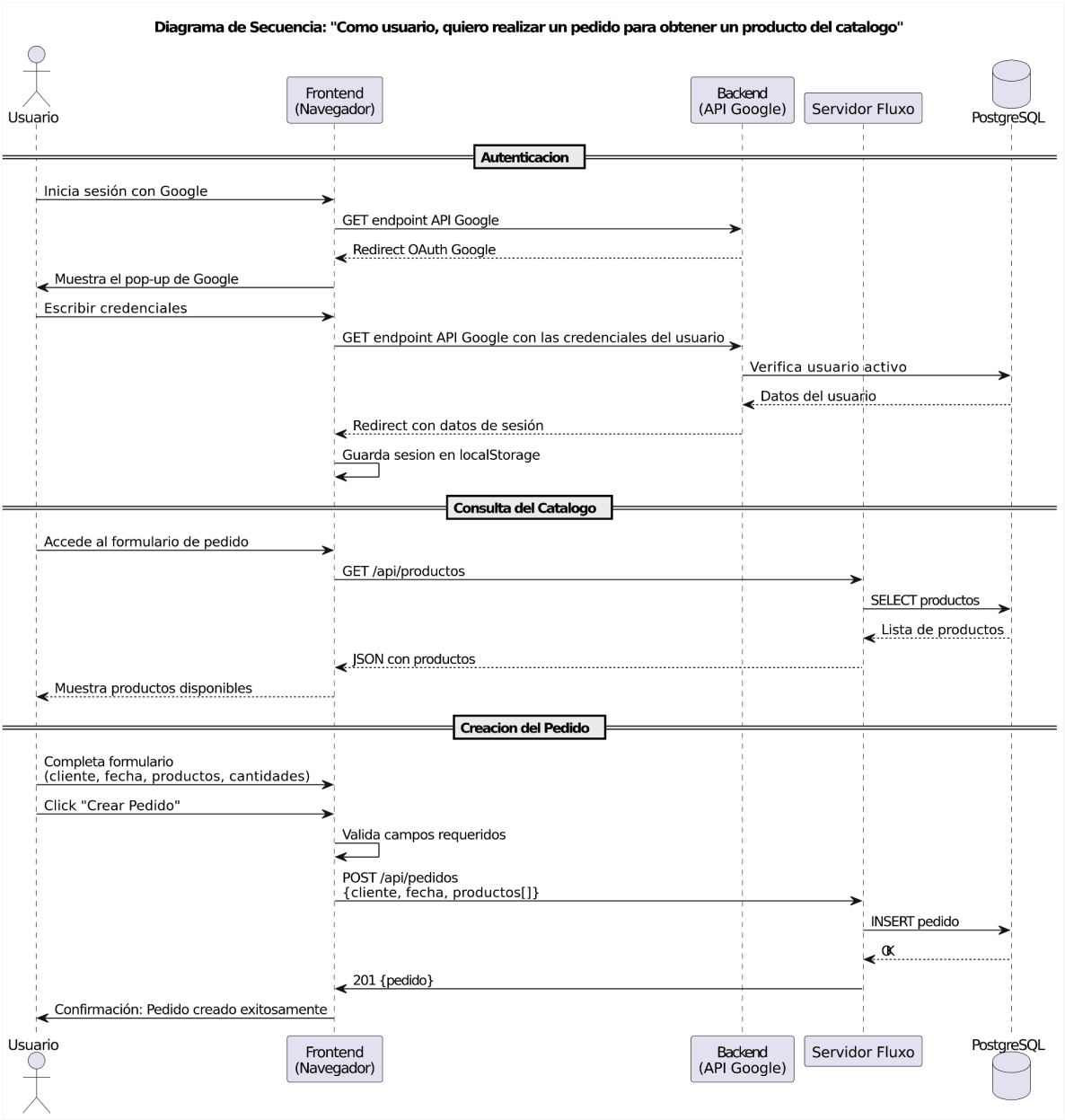

2. Diagrama de componentes

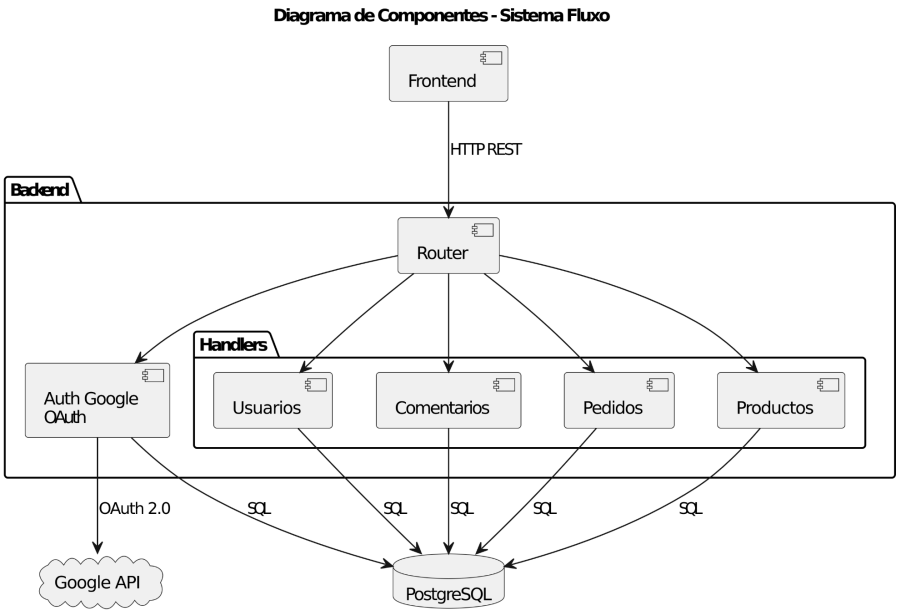

3. Contrastando con los diagramas originales brindados por Fluxo:

- Secuencia

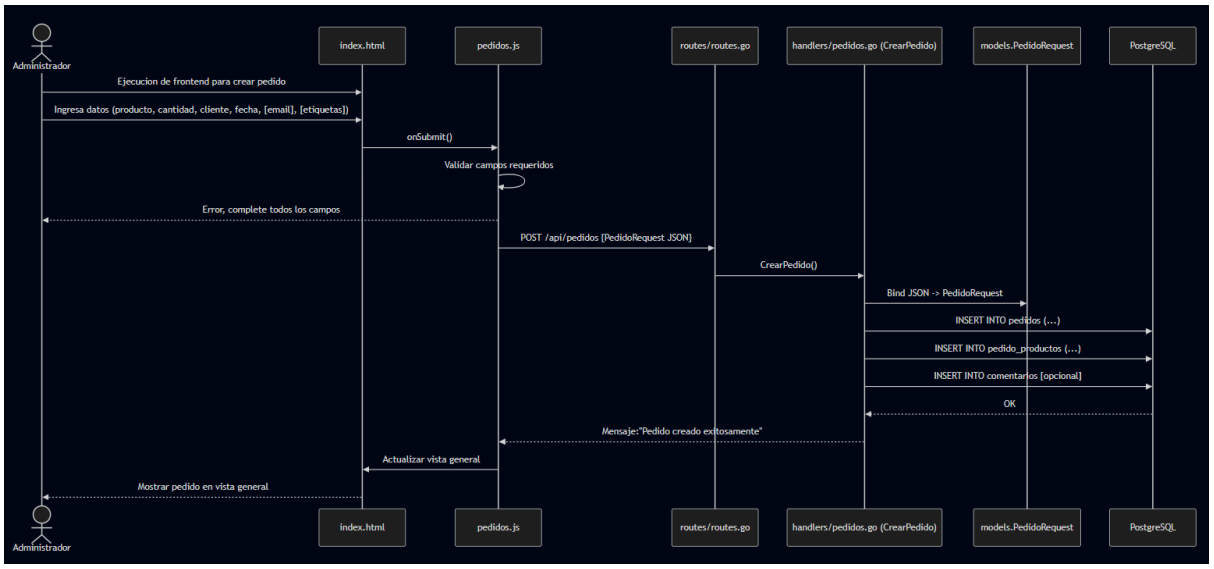

- Componentes

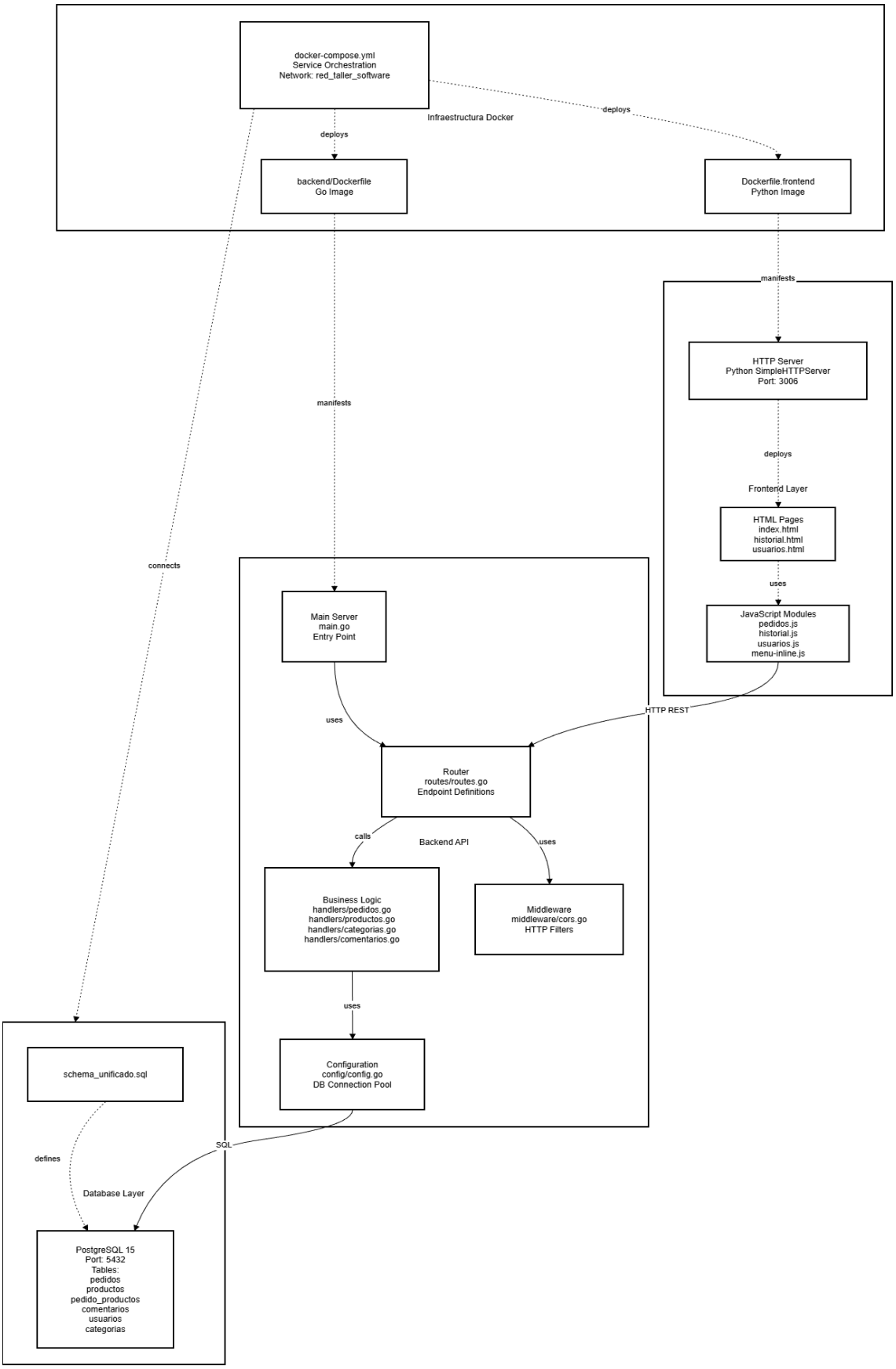

Podemos rescatar que, para el de secuencia

- Ambos muestran el flujo de creación del pedido con validación de campos requeridos en el frontend antes de hacer el request al backend.
- Los dos incluyen la llamada POST al endpoint /api/pedidos y una respuesta de confirmación exitosa.
- Ambos poseen la base de datos PostgreSQL como destino final.

- El original de Fluxo usa como actor al Administrador, mientras que el diagrama propio usa un Usuario.
- El original es más detallado a nivel de backend: muestra el binding JSON -> Pedido Request, y tres INSERTs separados (pedidos, pedido_productos, comentarios opcional). El propio solo muestra un INSERT general.
- El diagrama propio incluye la autenticación con Google OAuth, mientras que el original omite ese flujo.
- El original nombra los componentes con sus archivos reales (pedidos.js, routes/routes.go, handlers/pedidos.go), y el propio usa nombres más generales.

Para el de componentes:

- Ambos identifican las mismas capas principales: Frontend, Backend, y PostgreSQL.
- Ambos representan la conexión Frontend -> Backend vía HTTP REST y la conexión Backend -> BD vía SQL.
- Los handlers de Pedidos, Productos, Usuarios y Comentarios aparecen en ambos.

- El original de Fluxo incluye la infraestructura Docker, lo que comunica cómo se despliega el sistema. El diagrama propio omite esto.
- El original detalla el Frontend con su servidor Python SimpleHTTPServer (puerto 3006) y los archivos JS específicos (pedidos.js, historial.js, etc.). El propio solo muestra "Frontend".
- El original incluye el componente de Middleware CORS y el módulo de configuración/pool de BD (config/config.go), omitidos en el diagrama propio.
- El diagrama propio agrega a Google API como componente externo para OAuth, lo cual no aparece en el original de Fluxo.
- El original especifica puertos y tablas de la BD, otorgando más información.